

社協 おうたき

第

54

号

平成26年 4月 1日発行

社会福祉法人

王滝村社会福祉協議会

〒397-0201

長野県木曾郡王滝村2830-1

TEL 0264 (48)2008

FAX 0264(48)3033



心をひとつに!

平成26年度事業計画・・・2～3p

平成26年度予算の概要・・・4～5p

ここが変わります・・・5p、7p

平成26年度おもな行事の予定・・・8p

ボランティア新年交流会

さまざまな活動をされるボランティアの皆さんが一堂に会して、恒例のジャンボ巻き寿司づくり。力を合わせて、今年もがんばらまい!

(H26.1.16)





平成26年度事業計画

ひとりひとりが尊重され、

いきいきと輝けるために

基本目標

現在、私たちの暮らす地域では、人口減少が顕著に進行するなか、ひとり暮らしの高齢者の増加等による新たな福祉ニーズに如何に対応すべきか、地域全体でともに考え、ともに支え合う体制づくりが求められています。福祉サービスでは、人口規模や地域独自のニーズに合わせた柔軟なサービス展開が求められる一方で、今後の介護保険制度の見直し等の動向では、必要な事業財源の確保が困難になることも予想されます。また、「支える」側の人口が減少し、相対的に「支えられる」側の人口が増加する状況のなかで、人員体制の整備をはじめ持続可能なサービス提供体制の構築が今後の大きな課題となっています。

そのような中で、誰もがいつまでも住みなれた地域で安心して暮らし続けられるように、改めて社協に期待される役割と果たすべき役割を再確認するとともに、ひとりひとりが尊重されいきいきと輝き、ともに支え合う地域福祉の実現に努めます。



③ 生活支援サービスの充実と訪問サービスのあり方の検討

ひとり暮らしの高齢者世帯が増加するなか、在宅生活継続のために生活支援サービスの充実が不可欠となっています。その中で訪問サービスは重要な役割を担っていますが、介護保険事業における訪問介護事業は、絶対的な利用者数や利用状況の変動などの要因により経営サービスとしての事業展開に多くの課題を抱えています。生活支援の充実や、介護保険事業等の既存のサービスでカバーできない対象者やサービス内容への対応など、村独自の訪問サービスの必要性及び体制整備に係る財源確保の方策について行政と協働で協議を行ない、今後のサービス展開について検討します。

重点目標



① 支え合い活動の促進 および支援の充実

高齢者の居場所づくりや生活支援など、地域のなかで必要とされる新たなニーズの把握に努め、その受け皿としてのボランティア活動や地域福祉活動の促進および支援の充実を図るとともに、民間資源との機能的な連携のあり方について考えます。



④ 身近な相談支援体制の構築と福祉サービスへのニーズの反映

日常生活全般や将来の暮らしへの「安心感」を高め、身近な相談支援体制を構築するために、心配ごと相談所機能の充実や相談支援のあり方について再考するとともに、きめ細やかな福祉サービス提供のために、職員意識の向上を図り、相談支援における住民ニーズの拾い上げに努めます。



② 介護保険制度改定への対応と今後の介護サービス展開のあり方の検討

平成27年4月に予定される国の制度改定では、要支援者を対象とした予防サービスが見直され、介護給付の枠組みが大きく変更されることが予想されます。事業経営の基盤への影響も懸念される中、持続可能なサービス提供体制の確保について検討するとともに、今後地域の中で必要とされる介護サービスの新たな展開のあり方について改めて検討を行ないます。



活動概要



4. 高齢者や障がい者のための 介護保険・障害福祉サービス

- (1) 居宅介護支援センターの運営
- (2) 王滝村デイサービスセンターの運営
- (3) 訪問介護ステーションの運営

15. 居宅介護支援サービス

…介護サービスの相談、ケアプラン(介護計画)の作成

16. デイサービス (通所介護事業)

17. ホームヘルプサービス (訪問介護事業)

18. 障がい者ホームヘルプサービス

5. 高齢者や障がい者の生活支援 および介護予防サービス

- (1) 生きがいづくりの促進および介護予防
- (2) 食生活の支援、及び栄養改善
- (3) 生活機能の維持向上
- (4) 通院その他の移動手段、並びに外出機会の確保
- (5) 日常生活の支援、及び自立促進
- (6) 独居世帯の交流促進および日常生活の支援

19. いきいきサロン ☆

20. 配食サービス ☆

21. 生活支援ホームヘルプサービス ☆

22. 外出支援サービス (村受託)

(過疎地有償運送サービス)

23. 軽度生活援助サービス (村受託)

24. ひとり暮らしよらまい会

6. 在宅で介護をされる方の支援

25. 介護教室 ☆

26. 介護者リフレッシュ事業 ☆

※ ☆印の5事業は、地域支援事業(国庫補助事業)として実施。

9. 生活支援ハウスの受託運営

30. 生活支援ハウス運営事業 (村受託)

◎ サービスの内容及びご利用料金は、別紙の「ご利用のしおり」をご覧ください。

1. ともに支えあう地域福祉の実現

- (1) 地域における福祉ニーズ反映、住民参加の促進
- (2) ボランティアの育成および支援
- (3) 社会福祉の普及、および宣伝
- (4) 関係諸機関との連携

1. 地域福祉推進事業

…支え合い活動の促進、

2. ボランティア活動促進事業

…ボランティアの需給調整、ボランティア講座の開催等

3. 福祉・健康の集い

9月7日(日)開催
(社会福祉大会)

4. 調査広報事業

…福祉ニーズの調査、広報活動

5. 福祉教育推進事業

…福祉への住民理解の促進、園児、小中学生の体験学習等

6. 福祉活動促進事業

…地域福祉活動の支援、保健、医療、教育等の諸機関との連携・協働

2. 住民参加による福祉サービス

- (1) こどものためのサービス
- (2) お年寄りのためのサービス
- (3) 障がいをもたれた方のためのサービス

7. どんぐり広場

8. ミニ児童館

9. ふれあい元気づくり教室

10. お楽しみ弁当

11. ごたくらぶ

12. 会食会、高齢者の生きがいづくり促進

13. 障がい者希望の旅、ふれあい交流会

14. 各種障がい者交流事業等の企画

3. 共同募金配分金事業

- (1) 生活支援事業 3事業 (2) 社会参加事業 2事業
- (3) 総合福祉事業 2事業

7. 生活資金の貸付け

27. 暮らし資金貸付事業

28. 生活福祉資金貸付事業

(県社協受託)

8. 身近な相談・支援体制の整備

- (1) 身近な相談窓口の設置
- (2) 金銭管理・財産保全サービス等の実施

29. 心配ごと相談所事業

(村受託)

平成26年度予算の概要

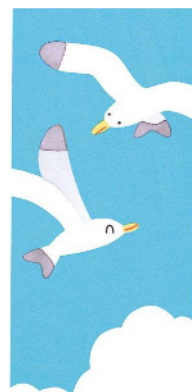

平成26年度の収支予算は、前年度比△六十八万円(△1%)の減額予算となりました。歳出面では、人件費が前年度比△一〇四万円(△2%)の減額となりましたが、全体としては前年度とほぼ同水準の予算総額となりました。

一方、歳入面では、村からの補助金が前年度比△6%と減額。又、訪問介護事業では、介護保険収入が前年度比△13%と大幅に減少し3年連続で減収となり、引き続き非常に厳しい経営状況となっております。

運営補填のための積立金等からの取崩額は、法人全体で前年度比+24%と大幅に増加しており、持続可能なサービス提供体制の構築のために、安定的な歳入財源の確保が今後の大きな課題となっております。

収入

82,811,000円

(単位:千円)

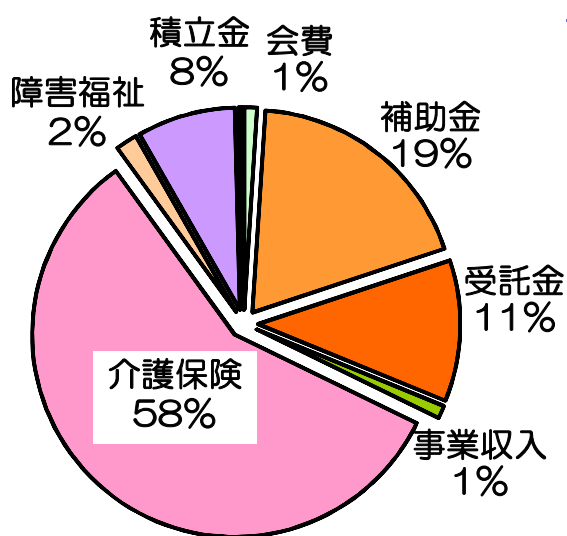

	26年度	25年度	増減	
1 会費	837	845	△8	個人・法人会員年会費
2 経常経費補助金	15,642	16,632	△990	社会福祉事業運営補助金 地域福祉活動推進補助金 25年度共同募金配分金
3 受託金	9,344	9,404	△60	介護予防・生活支援事業 生活支援ハウス運営事業
4 事業収入	842	933	△91	利用料、参加費
5 介護保険収入	47,870	47,788	82	介護給付費、介護利用料
6 障害福祉収入	1,434	1,445	△11	障がいサービス給付費 移動支援事業受託料等
7 積立預金取崩収入	6,509	6,284	225	固定資産償却積立金 暮らし資金積立金(運営補填)
8 前期末残高	200	100	100	
9 その他	133	62	71	基金・積立金定期預金利息
合計	82,811	83,493	△682	

※ 拠点区分間繰入金、及び暮らし資金貸付に伴う積立金取崩額を除く。

支出

82,811,000円

(単位:千円)

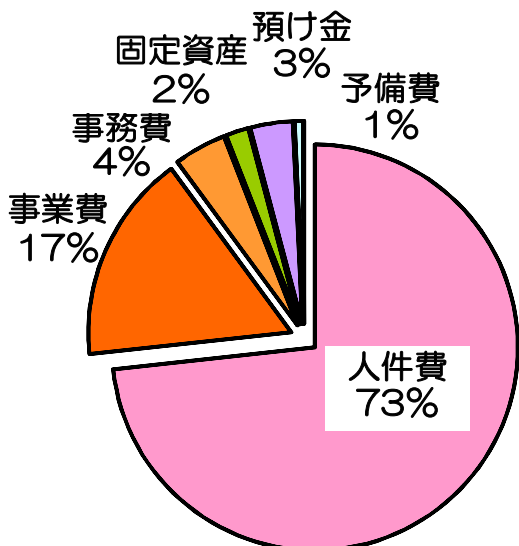

	26年度	25年度	増減	
1 人件費	60,692	61,729	△1,037	正規7名 役員報酬/非常勤13名
2 事業費	13,764	13,652	112	地域福祉事業 1,563千円 介護保険事業 6,661千円 受託事業 5,540千円
3 事務費	3,456	3,235	221	システムリース料、施設費 研修費、厚生費、手数料 他
4 固定資産取得支出	1,489	2,100	△611	通所送迎用車輛更新
5 退職共済預け金	2,799	2,405	394	長野県社協預け金
6 予備費	533	309	224	
7 その他	78	63	15	助成金、分担金
合計	82,811	83,493	△682	

※ 拠点区分間繰出金、及び暮らし資金貸付予算額(30万円)を除く。

事業別予算の内訳

(単位:千円)

	26年度	25年度	増減
1 法人・地域福祉活動	19,166	19,944	△778
① 法人運営事業	11,340	11,086	254
② 地域福祉推進事業	6,535	7,542	△1,007
③ 地域福祉サービス	1,261	1,283	△22
④ 生活資金貸付事業	30	33	△3
2 介護保険サービス	54,047	53,778	269
① 居宅介護支援事業	4,484	6,440	△1,956
② 通所介護事業	36,155	33,659	2,496
③ 訪問介護事業	13,408	13,679	△271
3 介護予防・日常生活支援	9,598	9,771	△173
① 介護予防・生活支援事業	6,930	7,103	△173
② 生活支援ハウス運営事業	2,668	2,668	0
合計	82,811	83,493	△682

「事業概要との関連」



- ～1 ともに支えあう地域福祉の実現 6事業
- ～2 住民参加による福祉サービス 8事業
- ～7 生活資金の貸付け 2事業
- ～4 介護保険・障害福祉サービス 4事業



- ～5 生活支援・介護予防サービス 6事業
- ～6 在宅で介護をされる方の支援 2事業
- ～8 身近な相談・支援体制の整備 1事業
- ～9 生活支援ハウスの受託運営 1事業



会員年会費の使いみち 837千円

- ① こどもたちのために 2事業 93千円
- ② お年寄りのために 4事業 472千円
- ③ 障がいをもたれた方へ 2事業 62千円
- ④ ボランティアの育成・支援 1事業 87千円
- ⑤ 福祉教育および社会福祉大会 2事業 123千円

3 共同募金配分金事業 7事業 597千円

- (1) 生活支援事業 108千円 ごたくらぶ、会食会 公募配分(1団体)
- (2) 社会参加事業 281千円 社会福祉大会 公募配分(1団体)
- (3) 総合福祉事業 208千円 どんぐり広場、調査広報



① 料金

平成26年4月より、消費税の値上げに伴い国の介護報酬が改定され、また、訪問介護では加算内容の変更により介護サービスの利用料金が変更されています。来年4月にも国の報酬改定が予定されていますが、皆さまのご理解をお願い申し上げます。

◇ テイサービス

<内容>	<旧料金>	<新料金>
介護サービス	1日(7時間以上) 837円～1,434円	1日(7時間以上) 843円～1,444円
予防サービス	1ヶ月 2,290円～4,485円	1ヶ月 2,306円～4,516円
*食事費用(共通)	1日 300円 ※	

※ 利用料は介護度により決定。入浴は別途料金が必要で、介護予防サービスは別途加算サービスあり。

○ 食事費用の負担軽減措置を継続

介護サービスを利用される皆さまの負担軽減を図るために、平成26年度も引き続き、暫定的に食事提供費用を500円より300円に値下げさせていただきます。

◇ 訪問介護サービス

<内容>	<旧料金>	<新料金>
身体介護	20分以上30分未満 365円～	20分以上30分未満 335円～
生活援助	20分以上45分未満 273円	20分以上45分未満 251円
	45分以上 337円	45分以上 310円
予防サービス	1ヶ月 1,459円～4,629円	1ヶ月 1,466円～4,651円

※ 介護予防サービスは週の利用回数(1～3回程度)により利用料が決定されます。

福祉サービス苦情相談窓口

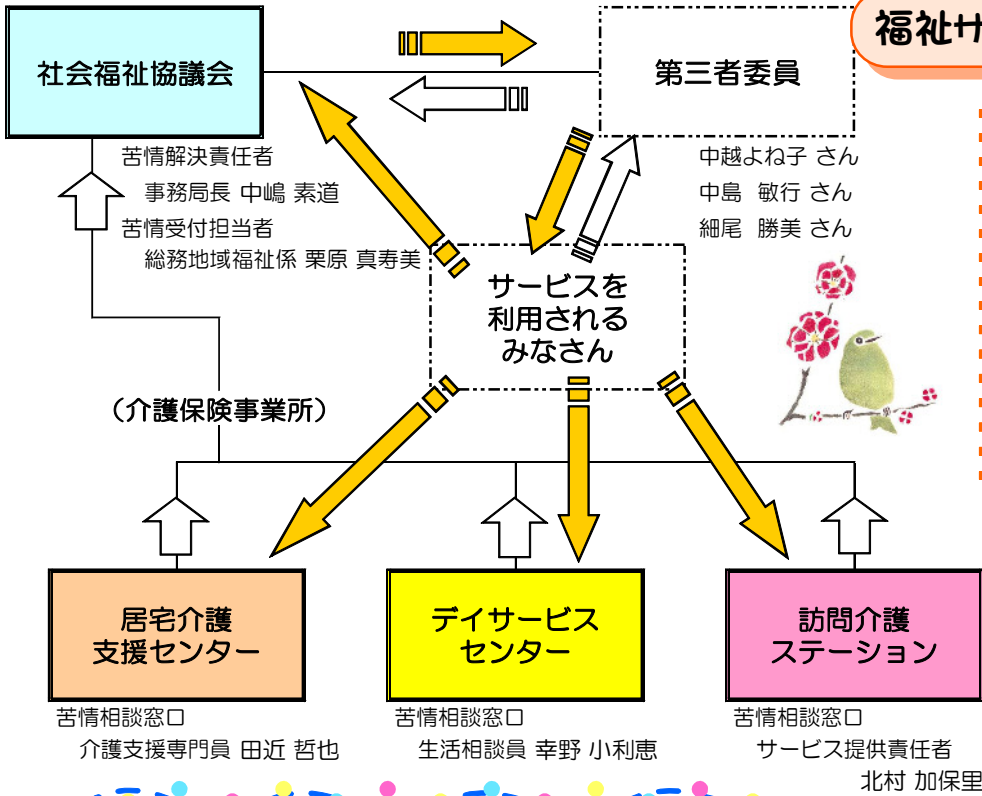

福祉サービスを利用される皆さまのご意見やご要望を積極的に聞き、サービスへの満足度を高めるとともに、利用される皆さまの権利を守り、安心してご利用いただける福祉サービスの提供に努めて参ります。

「意見や要望はあるけど、ちょっと言いづらくて・・・」そんな時は、第三者委員が、公平で中立な立場から利用者の皆さまの声をお聞きいたします。

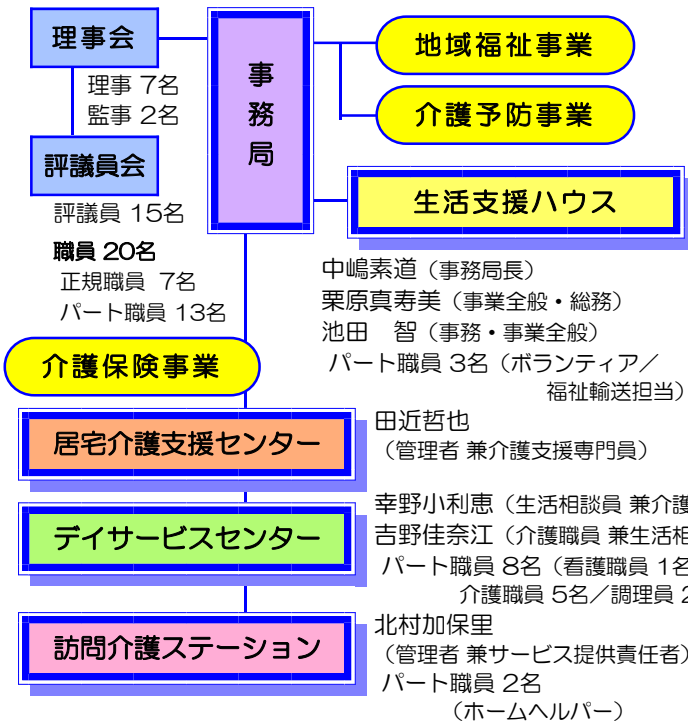

役員・委員の改選

- = 役員 = ◎前任者退任に伴う補充
理事 下出 謙介 ～行政関係（村議会議員）
（任期：平成26年4月1日～平成26年6月10日）
- = 評議員 = ◎欠員補充及び退任に伴う交代
家高 敏彰 （教育委員会）
田中 秀夫 （村議会）
（任期：平成26年4月1日～平成26年5月31日）
- = 第三者委員 =
（任期：平成26年4月1日～平成29年3月31日）
中越 よね子（新任）～民生児童委員
中島 敏行 ～利用者家族
細尾 勝美 ～社協評議員（行政相談委員）

職員紹介



事務局職員（正規職員）
栗原 真寿美 さん

=職員異動=

- 新規採用（正規職員） H26.4.1付
栗原 真寿美（総務地域福祉係）
- 退職（パート職員） H26.3.31付
百々 由紀子（訪問介護員）
林 悟子（調理員）
- 村派遣職員期間満了 H26.3.31付
池 本 誠（福祉活動専門員）

4月から職員として勤めさせていただくことになりました。地域の皆さんがこれから過ごされる日々のなかで、微力ながらお力になれることがありましたら、真心をこめてお手伝いさせていただきます。

新しく学ぶことの毎日ですが、地元出身という利点を生かして、精いっぱい努力して行きたいと思えます。よろしくお願いたします。



○ ひとり暮らしの方を対象に新規事業

ひとり暮らしよらまい会

【対象者】75歳以上のひとり暮らしの方

【第1回】7月30日(水) 【第2回】1月16日(金)

※ 対象者のみなさんへは、改めてご案内をさせていただきます。

現在、村内では65歳以上の高齢者の3割近くの方が単身で生活されており、75歳以上の独居世帯の方は61名に上ります。ひとりで生活して行く上での大変さ、暮らしの中で困っていることや将来への不安など・・・、皆で気軽にお茶を飲みながらおしゃべり出来ればと考えています。

介護予防の体操や楽しい企画なども考えておりますので、お気軽にご参加ください。



昨年7月に下条区で行われた出張サロンのようす

② 事業

ここが変わります！

○ 心配ごと相談所の開設内容を変更

毎月第2木曜日に開設されている心配ごと相談所の内容が一部変更されます。

◇ 暮らしなんでも相談 (旧名称「心配ごと相談」)

・・・日常生活の中でお困りのことについて、お気軽に御相談下さい。(年5回/相談員は民生委員)

<時間変更> 14:00~17:00⇒13:00~16:00

(新)◇ 介護相談(年2回) & 福祉サービス相談(年1回)

・・・介護や福祉のサービスについてや、ご家庭で気になっていること、将来の介護の不安など、お気軽にお話し下さい。

○ 共同募金『地域福祉活動補助金』

共同募金を地域で必要とされる活動に有効に活用するため、昨年度より、公募によりボランティア活動や福祉活動への配分を行なっています。地域での支え合い活動に積極的にご活用下さい。

【対象年度】平成27年度に実施予定の事業

【助成額】1団体 上限 30,000円

【募集期限】平成26年5月30日(金)

2月16日

会食会

毎年恒例の会食会。今年は大雪の影響で延期して開催されましたが、足元の悪いなか75歳以上の大勢の皆さんが参加され、和気あいあいと笑顔に花を咲かせました。

今年ステージでは、なつかしい「昭和」の時代を映像で振り返りながら、若かりし青春の日の流行歌を、戦後のスターに扮したスタッフといっしょに口ずさみ楽しみました。



(上) 参加者も負けじと、自慢の歌声を披露！



(上) 突然のお願いにもかかわらず、艶やかな踊りで花を添えて下さいました。



笠置シズ子さん!?と一緒にブリのメロディーを口ずさみました。



(右) 参加者の皆さんでふれあいながらゲームを楽しみ、笑顔がこぼれました。



大雪の影響でボランティアさんは三日がかりで準備作業。本当にありがとうございます。



平成26年度 おもな行事の予定

※ 日程は変更になる場合がありますので、あらかじめご了承ください。

4月

- 10日(木) 暮らしなんでも相談 PM
- 16日(水) ふれあい元気教室 AM
- 18日(金) ごたくらぶ PM
- 23日(水) どんぐり広場 AM
- 25日(金) お楽しみ弁当
- 28日(月) いきいきサロン

5月

- 8日(木) 無料法律相談 (弁護士)
- 9日(金) お楽しみ弁当 (特別企画)
- 13日(火) 障がい者希望の旅
- 14日(水) どんぐり広場 AM
- 19日(月) ふれあい元気教室 PM
- 23日(金) お楽しみ弁当
- 26日(月) 介護教室 PM
- 27日(火) ごたくらぶ PM
- 29日(木) いきいきサロン (高原)

6月

- 11日(水) どんぐり広場 AM
- 12日(木) こども相談&介護相談 PM
- 17日(火) ごたくらぶ PM
- 18日(水) 介護者リフレッシュ (交流会)
- 19日(木) いきいきサロン
- 20日(金) ふれあい元気教室 PM
- 23日(月) ボランティア講座
- 27日(金) お楽しみ弁当
- 30日(月) 地区サロン (中越)

7月

- 7日(月) いきいきサロン (保育園)
- 10日(木) 暮らしなんでも相談 PM
- 14日(月) ふれあい元気教室 PM
- 16日(水) どんぐり広場 AM
- 18日(金) 介護教室 (男性料理教室) AM & ごたくらぶ (共催)
- 25日(金) お楽しみ弁当
- 30日(水) ひとり暮らしよらまい会
下旬~ 小中学生夏休みボラ体験

8月

- 1日(金) ごたくらぶ PM
- 5日(火) 介護者リフレッシュ (旅行)
- 14日(木) 無料法律相談 (司法書士)
- 18日(月) ふれあい元気教室 AM
- 20日(水) どんぐり広場 AM
- 21日(木) いきいきサロン
- 22日(金) お楽しみ弁当

9月

- 7日(日) 福祉・健康の集い
- 11日(木) 暮らしなんでも相談 & 福祉サービス相談 PM
- 12日(金) ごたくらぶ PM
お楽しみ弁当 (特別企画)
- 17日(水) ふれあい元気教室 PM
- 18日(木) どんぐり広場 AM
- 25日(木) いきいきサロン (滝越)
- 26日(金) お楽しみ弁当

10月

- 2日(木) 障がい者ふれあい交流会
- 9日(木) どんぐり広場 AM
無料法律相談 (司法書士)
- 15日(水) ふれあい元気教室 AM
- 23日(木) いきいきサロン (旅行)
- 24日(金) お楽しみ弁当
- 27日(月) 障がい者・園児交流会 AM
- 28日(火) ごたくらぶ (旅行)
- 29日(水) つくり隊勉強会
- 30日(木) 出張介護教室/情報交換会

11月

- 7日(金) いきいきサロン
(AM共催) どんぐり広場
- 10日(月) ふれあい元気教室 PM
- 13日(木) 暮らしなんでも相談 & 介護相談 PM
- 17日(月) 介護者リフレッシュ (交流会)

- 18日(火) ごたくらぶ PM
- 19日(水) ボランティア講習会
- 28日(金) お楽しみ弁当

12月

- 5日(金) 介護教室 (王寿会共催) PM
- 11日(木) 無料法律相談 (弁護士)
- 12日(金) ふれあい元気教室 AM
& ごたくらぶ (共催)
- 17日(水) どんぐり広場 AM
- 18日(木) いきいきサロン
- 26日(金) お楽しみ弁当 (お節料理)

1月

- 8日(木) 女性相談 PM
- 9日(金) どんぐり広場 AM
& ごたくらぶ (共催)
- 14日(水) ふれあい元気教室 PM
- 16日(金) ひとり暮らしよらまい会
- 22日(木) いきいきサロン
- 23日(金) お楽しみ弁当
- 27日(火) 介護者リフレッシュ (旅行)
- 29日(木) ボランティア新年交流会
福祉映画鑑賞会

2月

- 4日(水) ごたくらぶ PM
- 10日(火) どんぐり広場 AM
- 12日(木) 暮らしなんでも相談 PM
- 14日(土) 会食会
- 18日(水) ふれあい元気教室 AM
- 25日(水) 介護教室 PM
- 26日(木) いきいきサロン
- 27日(金) お楽しみ弁当

3月

- 4日(水) どんぐり広場 AM
- 12日(木) 無料法律相談 (司法書士)
- 13日(金) ごたくらぶ PM
- 16日(月) ふれあい元気教室 PM
- 26日(木) いきいきサロン
- 27日(金) お楽しみ弁当 / ボラ反省会