広々としたセンター120mの野球場

御嶽山を望み、静かで爽やかな環境の中に、多目的グランド2面、野球場、多目的屋内施設が広い敷地に整備されており、サッカー、陸上、野球などほとんどの野外球技に対応できます。

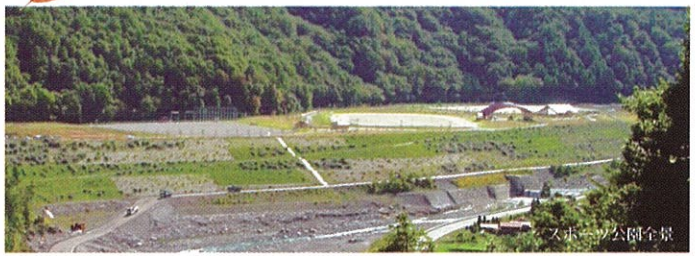
スポーツ公園全景

野球場

多目的グランド

多目的グランド

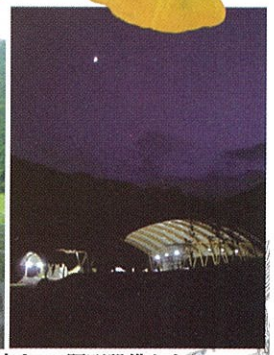

開放感のある多目的屋内施設。37m×20mの広さで、照明設備もあり、雨天時の練習等多様な使い方が出来ます。

天然の木をふんだんに使い、落ち着いた雰囲気の管理棟。広々とした多目的ホールが2つ。更衣室、シャワー、ベビーベットのついた広い身障者対応のトイレ等を備え、多くの人に利用しやすい施設となっております。

多目的ホールA

ベビーベット

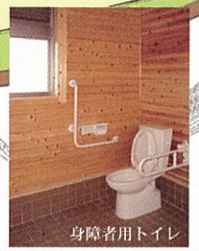
身障者用トイレ

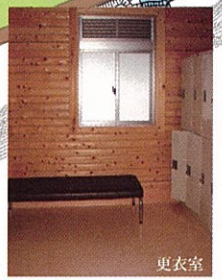
更衣室

多目的ホールB

休憩室

料金一覧表

	場　所	施設内容	料　金	
			1　日	半　日
松原スポーツ公園	多目的グランドA	400mトラック(土面)	12,000円	6,000円
		サッカーコート1面(土面)		
	多目的グランドB	130m×100m(土面)	8,000円	4,000円
	多目的屋内施設	37m×20m(土面)【照明設備あり】	4,000円	2,000円
	野球場	両翼91m　センター120m	8,000円	4,000円
	管理棟	多目的ホールA	2,000円	1,000円
		多目的ホールB	2,000円	1,000円
		シャワー	100円/5分間	
		公衆便所　更衣室	–	
	照明設備	屋内運動施設照明	200円/1時間	

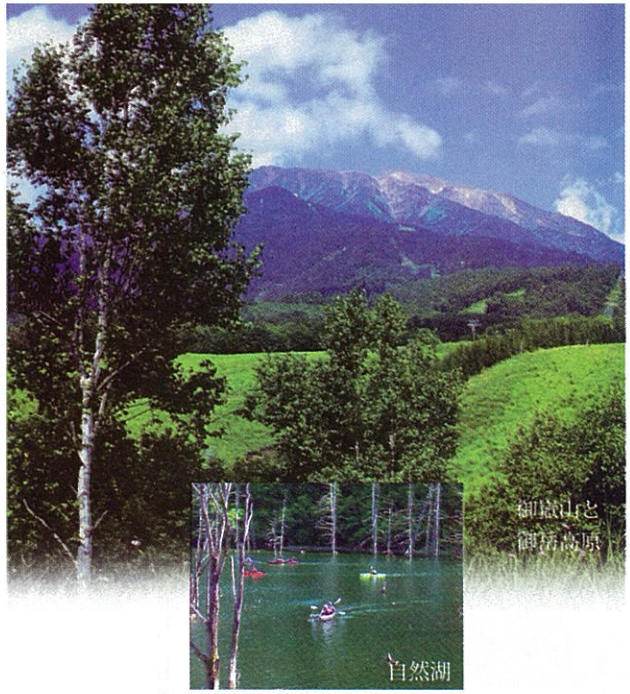

霊峰木曽御嶽山の麓、王滝村。村の中心付近の標高が約900m、年間平均気温は約10℃と冷涼な環境のなか、王滝川に沿って松原スポーツ公園はあります。ここは昭和59年の長野県西部地震によって牧尾ダムに溜まった土砂を使い整備された総合運動施設です。

管理棟　外側通路には可動式の広い全天候用タープを備えています。

交通のご案内

名古屋	中央自動車道 1時間	中津川I.C	国道19号 1時間20分	木曽町福島(元橋)	40分	王滝村		
大阪	名神高速 3時間	小牧JTC	中央自動車道 50分	中津川I.C	国道19号 1時間20分	木曽町福島(元橋)	40分	王滝村
東京	中央自動車道 3時間	岡谷JTC	塩尻I.C	国道19号 1時間	木曽町福島(元橋)	40分	王滝村	
東京	中央自動車道 3時間	伊那I.C	権兵衛トンネル 30分	木曽町	国道19号 20分	木曽町福島(元橋)	40分	王滝村

ご利用の予約
お申し込み
お問い合わせ

王滝村役場
〒397-0201　長野県木曽郡王滝村王滝 3623
TEL.0264-48-2001　FAX.0264-48-2172
URL http://www.ontake.jp

総合運動施設：松原スポーツ公園

――木曽・王滝村――

MATSUBARA SPORTS PARK